

**FICHA TÉCNICA REFERENCIAL DE IDENTIFICACIÓN DE PUNTO CRÍTICO PARA EL CIERRE DE BRECHAS EN EL SECTOR PUEBLO UNIDO, DISTRITO INAMBARI, PROVINCIA DE TAMBOPATA, DEPARTAMENTO MADRE DE DIOS**

**FTR-CB-PREV N° 0010-2026-ANA-AAA.MDD-ALA.TI**

**PROPUESTA TÉCNICA:** LIMPIEZA, DESCOLMATACIÓN Y CONSTRUCCIÓN DE MURO DE GAVIONES EN LA MARGEN DERECHA DE LA QUEBRADA PUEBLO UNIDO, SECTOR PUEBLO UNIDO, DISTRITO INAMBARI, PROVINCIA DE TAMBOPATA, DEPARTAMENTO MADRE DE DIOS

**1. UBICACIÓN:**

AAA **MADRE DE DIOS** ALA **TAMBOPATA-INAMBARI** Fecha **16/03/2026**

**1.1. Ubicación política**

Departamento **MADRE DE DIOS** Provincia **TAMBOPATA** Distrito **INAMBARI** Sector **PUEBLO UNIDO**

**1.2. Ubicación hidrográfica**

Unidad hidrográfica **CUENCA INAMBARI** Cuerpo de agua **QUEBRADA PUEBLO UNIDO**

**1.3. Ubicación geográfica - Coordenadas UTM (Dátum: WGS 84)**

	Inicial			Final			Margen	Observación
	Este (X):	Norte (Y):	Zona	Este (X):	Norte (Y):	Zona		
TRAMO 1	352,773.00	8,554,406.00	19S	352,305.00	8,554,462.00	19S	DERECHA	

**2. EVALUACIÓN DE LA ZONA EXPUESTA:**

**2.1 Tipo de peligro**

inundacion ☒ flujo de detritos ☐ erosión fluvial ☒

**2.2. Nivel de Peligro**

Alto ☐ Muy Alto ☒

**2.3. Geología**

La conformación del cauce esta compuesto por arena, limo y arcilla 0.002 - 2.0 m de diametro; el lecho de la quebrada Pueblo Unido en el tramo determinado presentan colmatación del cauce a causa del material de arrastre y detritos en la parte alta de la microcuenca Inambari; en el margen derecho el talud esta conformado por material de banco, arcilla de textura franco arenoso gravosa recurbierto por un tapiz vegetal superficial de pasto. El cauce de la Quebrada Pueblo Unido en el tramo critico tiene una pendiente promedio de 0.58%, tiene un ancho variable que oscila entre 7.5 a 12 m, en ambos margenes se encuentra colmatado con sedimentos y presencia de basura, presentando el tramo una curvatura o inflexión hacia el lado derecho situacion que las aguas tienden a alcanzar mayor nivel o tirante en el margen derecha; en epocas de crecida de quebrada mantiene en permanente zozobra a los pobladores de la localidad y la via de acceso. En el año 2020 la crecida la Quebrada inundó ambas margenes a 50 metros a la redonda.

<b>Gravoso</b>	<input checked="" type="checkbox"/>	<b>Arenas</b>	<input checked="" type="checkbox"/>	<b>Limo</b>	<input checked="" type="checkbox"/>	<b>Arcillas</b>	<input checked="" type="checkbox"/>
Gravoso( Mayores a 2 mm), Arenoso( 2 mm - 0.1 mm) y Arcilloso( menores de 0.1 mm)							

### 2.3. Hidrología

La quebrada Pueblo Unido su origen es en la cabecera de la quebrada a una altitud de 449 msnm, siendo una fuente de abastecimiento de agua superficial en la localidad de Pueblo Unido. La longitud de máximo recorrido del cauce principal es de 3.45 kilómetros, presentando una pendiente promedio de 0.62 %, la quebrada Pueblo Unido es de régimen irregular y torrencioso, es de régimen permanente de la sub-cuenca se divide en dos Periodos:

- Periodo de avenidas, con una duración de seis meses (diciembre – Abril).

- Periodo de estiaje, que tiene una duración de seis meses (Mayo – Noviembre).

La precipitación promedio acumulado anual en la zona es de 2, 000 mm/año, obteniendo un promedio mínimo de 596 mm/año y un promedio máximo de 1, 452 mm/año. Las descargas pluviales durante el año son variados, siendo las de mayor intensidad en los meses de diciembre a abril, mientras que en los demás meses del año son menores. El periodo de retorno de las lluvias en la zona del proyecto para un tiempo de retorno de 100 años es de 2, 562 mm, para un tiempo de retorno de 100 años es de 2, 658 mm y para un tiempo de retorno de 500 años es de 2. 785 mm.

### 2.5. Elementos expuestos:

En la zona de intervención, se identificaron los siguientes elementos expuestos:

Cantidad de Habitantes	Cantidad de Viviendas	Tipo	Cantidad de Instituciones Educativas	Nombre I.E.P/I.E.S	Cantidad de Centros de Salud	Nombre	Otros	Nombre
125	20	ladrillo, bloque de cemento	-	-			1	Municipalidad Distrital de Inambari
		Piedra, sillar con cal ó cemento						
		Adobe ó tapia						
		Quincha (caña con barro)						
		Piedra con barro						
	5	Madera (Pona, Tornillo, etc)						
		Otro material						

En la zona intervenida se ha identificado las siguientes áreas productivas e infraestructuras relacionadas:

Área Total (ha)	Cultivos	Área (ha)	Total cabezas de Ganado	Clase	Nº	Infraestructura afectada	Nombre	Cantidad	Longitud (m)
0.00	Cacao	-	-	Vacunos	-	Bocatomas	-	-	-
	Pasto	-		Ovinos	-	Canales	-	-	-
	Platano	-		Camelidos	-	Puentes	-	-	-
	avena	-		Equinos	-	Vías	Vecinal	3	200
	papa	-		Gallinas	50	Redes Electricas	-	-	-
	Alfalfa	-		otros	-	Servicios de agua y desagüe	Red Secundaria	1	50

## 3. PROPUESTA TECNICA:

### 3.1.-Estructural

Tipo	Unidad de medida	Cantidad	Descripción de la propuesta	Observaciones
MURO DE GAVIONES	km	0.474	474 m de protección de muro de gaviones en ambas margenes de la quebrada Pueblo Unido.	

### 3.2.- Medida No Estructural

Tipo	Unidad de medida	Cantidad	Descripción de la propuesta	Observaciones
LIMPIEZA Y DESCOLMATACIÓN	km	0.474	474 m de limpieza y descolmatación con un ancho de cauce de 3.0 x 1.0 m de corte.	
CONFORMACIÓN DE DIQUE CON MATERIAL PROPIO	km	0.474	Conformación de dique con material propio en la margen derecha de la quebrada Pueblo Unido.	

#### 3.2.1 Acciones Complementarias

La Municipalidad conjuntamente con el apoyo del Centro de Operaciones de Emergencia Regional del gobierno regional y el Instituto de Defensa Civil - INDECI, deberán de sensibilizar sobre los sistemas de alerta temprana comunitaria, mapas de evacuación, zonas seguras y ayuda humanitaria, asimismo la Autoridad Nacional del Agua debe realizar capacitaciones sobre la importancia de la delimitación de fajas marginales asociada a un ordenanza local o regional, talleres de sensibilización a la población en temas de gestión de riesgos de desastres, para que las poblaciones afectadas se encuentren preparadas a los fenómenos negativos de la naturaleza.

## 4. ESQUEMA DE PROPUESTA TÉCNICA:

### 4.1.- VISTA DE PLANTA

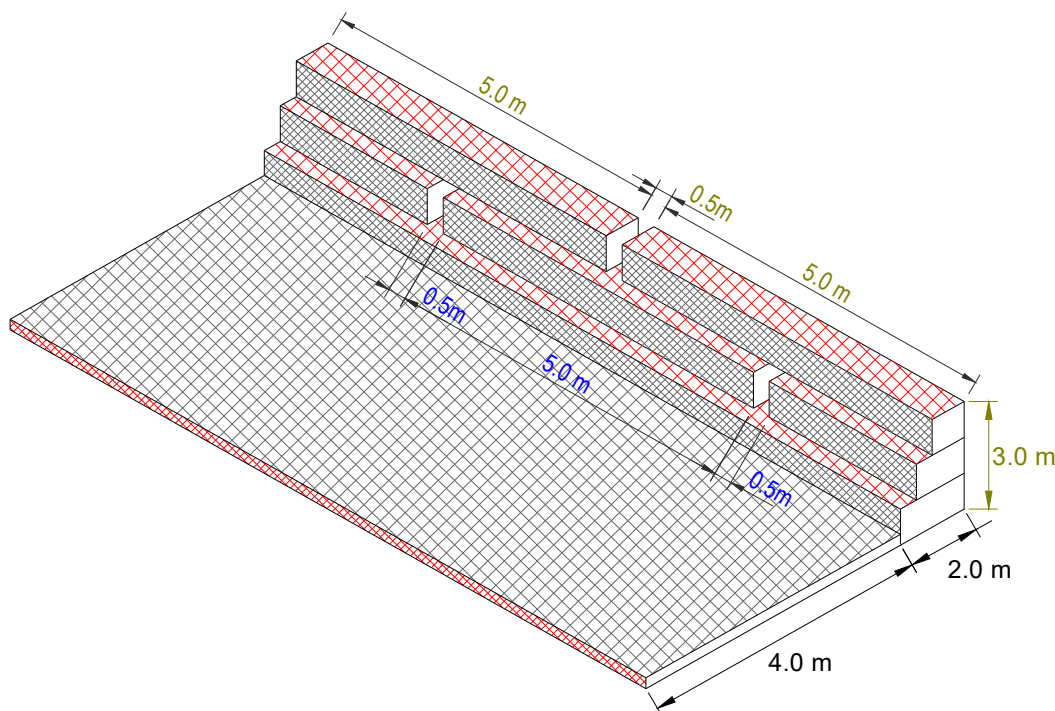

### 4.2.-VISTA DE PERFIL

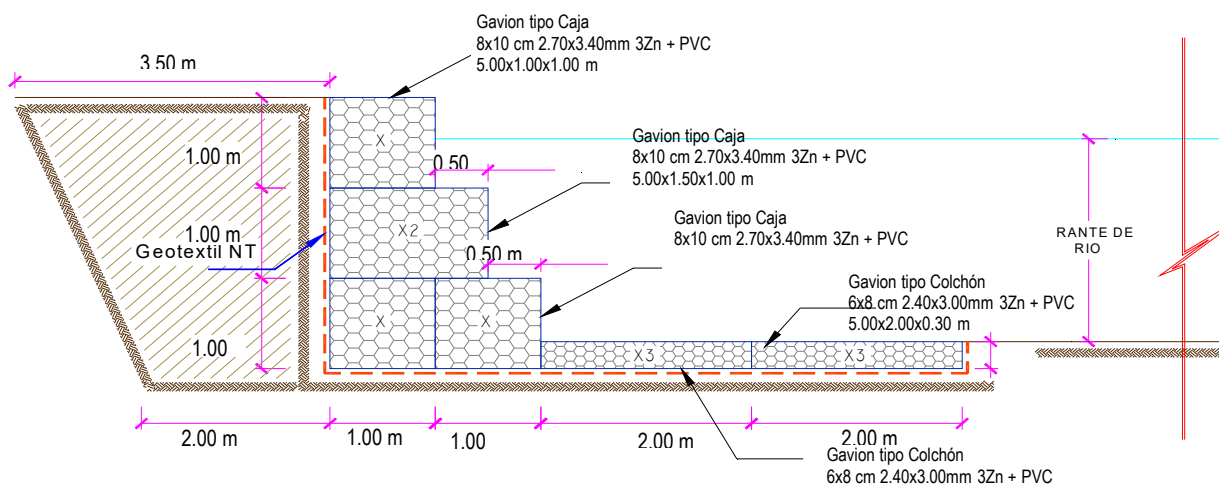

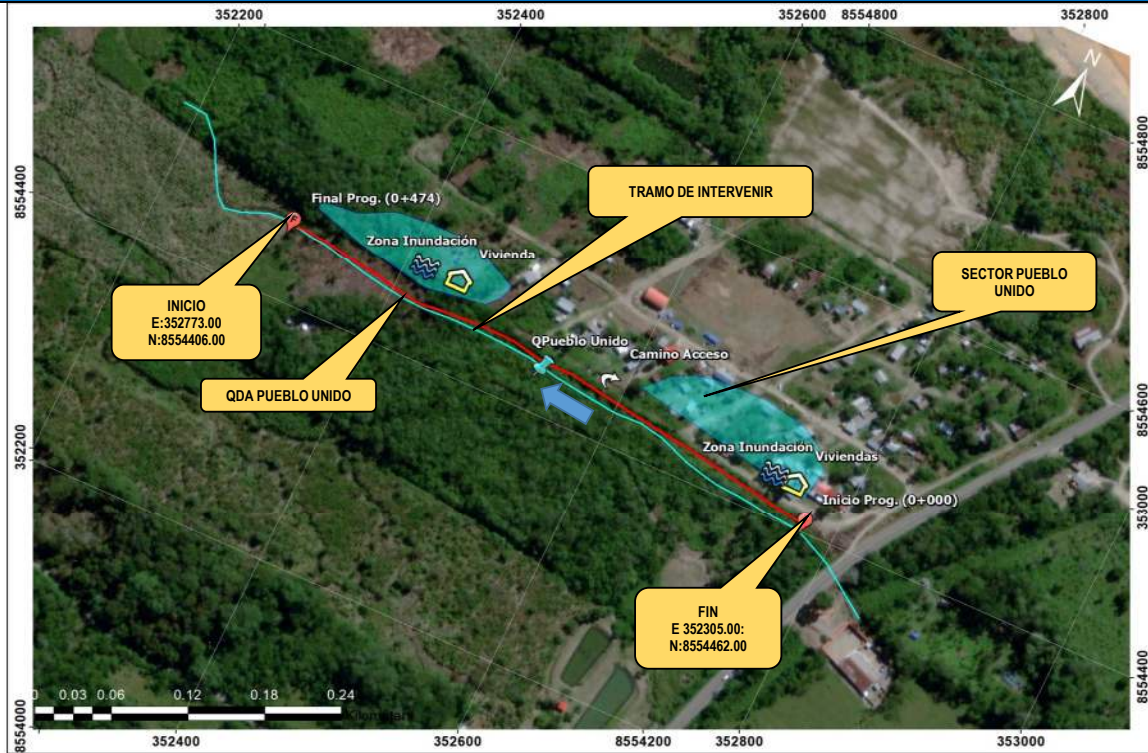

**5. IMAGEN SATELITAL DE ZONA VULNERABLE (GOOGLE EARTH)****6. PANEL FOTOGRÁFICO DE ZONA VULNERABLE**

**FIGURA N° 01:** SE APRECIA AFECTACIÓN A VIVIENDA FAMILIAS MARGEN DERECHA DELA QDA PUEBLO UNIDO





FIGURA N° 02: SE APRECIA SOCAVACIÓN Y DERRUMBE DE CERCO PERIMETRICO DE VIVIENDA MARGEN DERECHA DE LA QUEBRADA PUEBLO UNIDO



FIGURA N°03: SE APRECIA COLMATACIÓN DEL CAUCE DE LA QUEBRADA PUEBLO UNIDO

## 7. PRESUPUESTO ESTIMADO:

ITEM	DESCRIPCIÓN	UND.	METRADO	PRECIO S/.	PARCIAL S/.
<b>01</b>	<b>LIMPIEZA, DESCOLMATACION Y CONSTRUCCION DE MURO DE GAVIONES (L= 474.00 ML.)</b>				
<b>01.01</b>	<b>TRABAJOS PROVISIONALES</b>				<b>3,184.54</b>
01.01.01	CARTEL INFORMATIVO DE LA ACTIVIDAD 3.60 x 4.80 m	und	1.00	1,778.59	1,778.59
01.01.02	CASETA DE GUARDIANIA Y/O ALMACEN	m2	15.00	93.73	1,405.95
<b>01.02</b>	<b>TRABAJOS PRELIMINARES</b>				<b>24,509.82</b>
01.02.01	MOVILIZACIÓN Y DESMOVILIZACIÓN DE MAQUINARIA	VJE	2.00	10,021.59	20,043.18
01.02.04	TRAZO Y REPLANTEO	km	0.95	1,881.02	1,783.21
01.02.05	CONTROL TOPOGRAFICO	km	0.95	2,830.63	2,683.44
<b>01.03</b>	<b>MOVIMIENTO DE TIERRAS</b>				<b>118,841.42</b>
01.03.02	LIMPIEZA Y DESCOLMATACIÓN DEL CAUCE	m3	4,740.00	7.33	34,744.20
01.03.03	CONFORMACIÓN DE DIQUE CON MATERIAL PROPIO	m3	2,844.00	7.65	21,756.60
01.03.04	EXCAVACION PARA COLCHON ANTISOCAVANTE	m3	853.20	12.79	10,912.43
01.03.05	PERFILADO Y REFINE EN TALUD DE DIQUE	m2	1,422.00	3.95	5,616.90
01.03.06	ELIMINACIÓN DE MATERIAL EXCEDENTE	m3	3,161.58	14.49	45,811.29
<b>01.04</b>	<b>PROTECCION C/GAVIONES Y COLCHON ANTISOCAVANTE</b>				<b>1,104,012.36</b>
01.04.01	SUMINISTRO, TRANSPORTE E INSTALACION DE GEOTEXTIL NO TEJIDO	m2	9,764.40	14.99	146,368.36
01.04.02	SELECCIÓN Y ACOPIO DE PIEDRA DE CANTERA Ø = 6" @ 8"	m3	2,701.80	86.01	232,381.82
01.04.03	CARGUIO Y TRANSPORTE DE PIEDRA	m3	2,701.80	34.25	92,536.65
01.04.04	SUMINISTRO Y ARMADO DE GAVION TIPO COLCHON DE 5 X 2 X 0.30 m	Und.	189.60	789.16	149,624.74
01.04.05	SUMINISTRO Y ARMADO DE GAVION TIPO CAJA DE 5 X 1 X 1 m	Und.	284.40	655.72	186,486.77
01.04.06	SUMINISTRO Y ARMADO DE GAVION TIPO CAJA DE 5 X 1.5 X 1 m	Und.	94.80	864.65	81,968.82
01.04.07	INSTALACIÓN DE GAVION TIPO COLCHON DE 5 X 2 X 0.30 m	Und.	189.60	26.45	5,014.92
01.04.08	INSTALACIÓN DE GAVION TIPO CAJA DE 5 X1.00 X 1.00 m	Und.	284.40	35.27	10,030.79
01.04.09	INSTALACIÓN DE GAVION TIPO CAJA DE 5 X1.50 X 1.00 m	Und.	94.80	44.08	4,178.78
01.04.10	LLENADO DE GAVION TIPO COLCHON DE 5 X2.00 X 0.30 m	m3	568.80	38.05	21,642.84
01.04.11	LLENADO DE GAVION TIPO CAJA DE 5 X1.00 X 1.00 m	m3	1,422.00	51.71	73,531.62
01.04.12	LLENADO DE GAVION TIPO CAJA DE 5 X1.50 X 1.00 m	m3	711.00	60.88	43,285.68
01.04.13	TAPADO DE GAVION TIPO COLCHON DE 5 X2.00 X 0.30 m	m2	1,896.00	13.23	25,084.08
01.04.14	TAPADO DE GAVION TIPO CAJA DE 5 X1.00 X 1.00 m	m2	1,422.00	16.54	23,519.88
01.04.15	TAPADO DE GAVION TIPO CAJA DE 5 X1.50 X 1.00 m	m2	474.00	17.63	8,356.62
<b>1.05</b>	<b>FORESTACIÓN</b>				<b>8,097.84</b>
01.05.01	HABILITACIÓN Y SUMINISTRO DE PLANTONES	Und.	414.00	8.68	3,593.52
01.05.02	EXCAVACIÓN DE HOYOS Y PLANTACION	Und.	414.00	3.09	1,279.26
01.05.03	RIEGO Y MANTENIMIENTO	Und.	414.00	7.79	3,225.06
<b>1.06</b>	<b>FLETE TERRESTRE</b>				<b>15,000.00</b>
01.06.01	FLETE TERRESTRE	GLB	1.00	15,000.00	15,000.00
	<b>COSTO DIRECTO</b>				<b>1,273,645.99</b>
	GASTOS GENERALES (10%CD)				127,364.60
	UTILIDAD (10%CD)				127,364.60
	<b>SUB TOTAL</b>				<b>1,528,375.18</b>
	IGV (18%)				275,107.53
	<b>TOTAL</b>				<b>1,803,482.72</b>
	SUPERVISIÓN (5%CD)				63,682.30
	SEGUIMIENTO Y MONITOREO (2%CD)				38,209.38
	FICHA DEFINITIVA				20,000.00
	<b>PRESUPUESTO TOTAL</b>				<b>1,925,374.40</b>

SON: UN MILLÓN NOVECIENTOS VEINTICINCO MIL TRECIENTOS SETENTA Y CUATRO CON 40/100 SOLES



## 8. CRONOGRAMA REFERENCIAL DE LA PROPUESTA TECNICA

ITEM	ACTIVIDAD	UNIDAD	PLAZO DE EJECUCION (DÍAS)							
			MES 01				MES 02			
			I	II	III	IV	I	II	III	IV
1.00	LIMPIEZA, DESCOLMATACION Y CONSTRUCCION DE MURO DE GAVIONES (L= 474.00 ML)									
1.01	OBRAS PROVISIONALES									
01.01.01	CARTEL INFORMATIVO DE LA ACTIVIDAD 3.60 x 4.80 m	und								
01.01.02	CASETA DE GUARDIANIA Y/O ALMACEN	m2								
1.02	TRABAJOS PRELIMINARES									
01.02.01	MOVILIZACION Y DESMOVILIZACION MAQUINARIA PESADA	VJE								
01.02.04	TRAZO Y REPLANTEO	km								
01.02.05	CONTROL TOPOGRAFICO	km								
1.03	MOVIMIENTO DE TIERRAS									
01.03.01	LIMPIEZA Y DESOLMATACION CAUCE RIO	m3								
01.03.02	CONFORMACION DE DIQUE CON MATERIAL PROPIO	m3								
01.03.03	EXCAVACION DE BASE ANTISOCAVANTE	m3								
01.03.04	PERFILADO Y REFINE EN TALUD DE DIQUE	m2								
01.03.05	ELIMINACION DE MATERIAL EXCEDENTE	m3								
1.04	PROTECCION C/GAVIONES Y COLCHON ANTISOCAVANTE									
01.04.01	SUMINISTRO, TRANSPORTE E INSTALACION DE GEOTEXTIL NO TEJIDO	m2								
01.04.02	SELECCION Y ACOPIO DE PIEDRA DE CANTERA Ø = 6" @ 8"	m3								
01.04.03	CARGUIO Y TRANSPORTE DE PIEDRA	m3								
01.04.04	SUMINISTRO Y ARMADO DE GAVION TIPO COLCHON DE 5 X 2 X 0.30 m	Und.								
01.04.05	SUMINISTRO Y ARMADO DE GAVION TIPO CAJA DE 5 X 1 X 1 m	Und.								
01.04.06	SUMINISTRO Y ARMADO DE GAVION TIPO CAJA DE 5 X 1.5 X 1 m	Und.								
01.04.07	INSTALACION DE GAVION TIPO COLCHON DE 5 X 2 X 0.30 m	Und.								
01.04.08	INSTALACION DE GAVION TIPO CAJA DE 5 X 1.00 X 1.00 m	Und.								
01.04.09	INSTALACION DE GAVION TIPO CAJA DE 5 X 1.50 X 1.00 m	Und.								
01.04.10	LLENADO DE GAVION TIPO COLCHON DE 5 X 2.00 X 0.30 m	m3								
01.04.11	LLENADO DE GAVION TIPO CAJA DE 5 X 1.00 X 1.00 m	m3								
01.04.12	LLENADO DE GAVION TIPO CAJA DE 5 X 1.50 X 1.00 m	m3								
01.04.13	TAPADO DE GAVION TIPO COLCHON DE 5 X 2.00 X 0.30 m	m2								
01.04.14	TAPADO DE GAVION TIPO CAJA DE 5 X 1.00 X 1.00 m	m2								
01.04.15	TAPADO DE GAVION TIPO CAJA DE 5 X 1.50 X 1.00 m	m2								
01.05.	REFORESTACION									
01.05.01	HABILITACION Y SUMINISTRO DE PLANTONES	Und.								
01.05.02	EXCAVACION DE HOYOS Y PLANTACION	Und.								
01.05.02	RIEGO Y MANTENIMIENTO	Und.								

### ACTIVIDADES A REALIZAR PARA EL CUMPLIMIENTO DE LA PROPUESTA TECNICA REFERENCIAL

Item	Actividades	Mes 01		Mes 02		Mes 03		Mes 04		Mes 05
		15	30	15	30	15	30	15	30	15
1.01										
1.02	CONTRATACION									
1.03	EJECUCION									
1.04	SUPERVISION									
1.05	SEGUMIENTO									
1.06	LIQUIDACION									

Fecha de elaboración de la ficha: 16/03/2026

**NOTA:** \* LA PRESENTE FICHA TECNICA ES REFERENCIAL, RESPECTO AL PRESUPUESTO, METRADOS, COSTOS UNITARIOS E INSUMOS; DEBIENDO SER LA FICHA TECNICA DEFINITIVA LA QUE ESTABLEZCA EL PRESUPUESTO DE LA ACTIVIDAD U OBRA.

\* LA PROPUESTA TECNICA ES REFERENCIAL Y PUEDE VARIAR DE ACUERDO AL ESTUDIO DE LA FICHA TECNICA DEFINITIVA



**PRESUPUESTO REFERENCIAL DE LA PROPUESTA TECNICA**

Presupuesto: **LIMPIEZA, DESCOLMATACIÓN Y CONSTRUCCIÓN DE MURO DE GAVIONES EN LA MARGEN DERECHA DE LA QUEBRADA PUEBLO UNIDO, SECTOR PUEBLO UNIDO, DISTRITO INAMBARI, PROVINCIA DE TAMBOPATA, DEPARTAMENTO MADRE DE DIOS**

Cliente:

Lugar: **SECTOR PUEBLO UNIDO, DISTRITO DE INAMBARI, PROVINCIA DE TAMBOPATA, DEPARTAMENTO DE MADRE DE DIOS**

ITEM	DESCRIPCIÓN	UND.	METRADO	PRECIO S/.	PARCIAL S/.
<b>01</b>	<b>LIMPIEZA, DESCOLMATACION Y CONSTRUCCION DE MURO DE GAVIONES (L= 474.00 ML.)</b>				
<b>01.01</b>	<b>TRABAJOS PROVISIONALES</b>				<b>3,184.54</b>
01.01.01	CARTEL INFORMATIVO DE LA ACTIVIDAD 3.60 x 4.80 m	und	1.00	1,778.59	1,778.59
01.01.02	CASETA DE GUARDIANA Y/O ALMACEN	m2	15.00	93.73	1,405.95
<b>01.02</b>	<b>TRABAJOS PRELIMINARES</b>				<b>24,509.82</b>
01.02.01	MOVILIZACIÓN Y DESMOVILIZACIÓN DE MAQUINARIA	VJE	2.00	10,021.59	20,043.18
01.02.04	TRAZO Y REPLANTEO	km	0.95	1,881.02	1,783.21
01.02.05	CONTROL TOPOGRAFICO	km	0.95	2,830.63	2,683.44
<b>01.03</b>	<b>MOVIMIENTO DE TIERRAS</b>				<b>118,841.42</b>
01.03.02	LIMPIEZA Y DESCOLMATACIÓN DEL CAUCE	m3	4,740.00	7.33	34,744.20
01.03.03	CONFORMACIÓN DE DIQUE CON MATERIAL PROPIO	m3	2,844.00	7.65	21,756.60
01.03.04	EXCAVACION PARA COLCHON ANTISOCAVANTE	m3	853.20	12.79	10,912.43
01.03.05	PERFILADO Y REFINE EN TALUD DE DIQUE	m2	1,422.00	3.95	5,616.90
01.03.06	ELIMINACIÓN DE MATERIAL EXCEDENTE	m3	3,161.58	14.49	45,811.29
<b>01.04</b>	<b>PROTECCION C/GAVIONES Y COLCHON ANTISOCAVANTE</b>				<b>1,104,012.36</b>
01.04.01	SUMINISTRO, TRANSPORTE E INSTALACION DE GEOTEXTIL NO TEJIDO	m2	9,764.40	14.99	146,368.36
01.04.02	SELECCIÓN Y ACOPIO DE PIEDRA DE CANTERA Ø = 6" @ 8"	m3	2,701.80	86.01	232,381.82
01.04.03	CARGUIO Y TRANSPORTE DE PIEDRA	m3	2,701.80	34.25	92,536.65
01.04.04	SUMINISTRO Y ARMADO DE GAVION TIPO COLCHON DE 5 X 2 X 0.30 m	Und.	189.60	789.16	149,624.74
01.04.05	SUMINISTRO Y ARMADO DE GAVION TIPO CAJA DE 5 X 1 X 1 m	Und.	284.40	655.72	186,486.77
01.04.06	SUMINISTRO Y ARMADO DE GAVION TIPO CAJA DE 5 X 1.5 X 1 m	Und.	94.80	864.65	81,968.82
01.04.07	INSTALACIÓN DE GAVION TIPO COLCHON DE 5 X 2 X 0.30 m	Und.	189.60	26.45	5,014.92
01.04.08	INSTALACIÓN DE GAVION TIPO CAJA DE 5 X 1.00 X 1.00 m	Und.	284.40	35.27	10,030.79
01.04.09	INSTALACIÓN DE GAVION TIPO CAJA DE 5 X 1.50 X 1.00 m	Und.	94.80	44.08	4,178.78
01.04.10	LLENADO DE GAVION TIPO COLCHON DE 5 X2.00 X 0.30 m	m3	568.80	38.05	21,642.84
01.04.11	LLENADO DE GAVION TIPO CAJA DE 5 X1.00 X 1.00 m	m3	1,422.00	51.71	73,531.62
01.04.12	LLENADO DE GAVION TIPO CAJA DE 5 X1.50 X 1.00 m	m3	711.00	60.88	43,285.68
01.04.13	TAPADO DE GAVION TIPO COLCHON DE 5 X2.00 X 0.30 m	m2	1,896.00	13.23	25,084.08
01.04.14	TAPADO DE GAVION TIPO CAJA DE 5 X1.00 X 1.00 m	m2	1,422.00	16.54	23,519.88
01.04.15	TAPADO DE GAVION TIPO CAJA DE 5 X1.50 X 1.00 m	m2	474.00	17.63	8,356.62
<b>1.05</b>	<b>FORESTACIÓN</b>				<b>8,097.84</b>
01.05.01	HABILITACIÓN Y SUMINISTRO DE PLANTONES	Und.	414.00	8.68	3,593.52
01.05.02	EXCAVACIÓN DE HOYOS Y PLANTACION	Und.	414.00	3.09	1,279.26
01.05.03	RIEGO Y MANTENIMIENTO	Und.	414.00	7.79	3,225.06
<b>1.06</b>	<b>FLETE TERRESTRE</b>				<b>15,000.00</b>
01.06.01	FLETE TERRESTRE	GLB	1.00	15,000.00	15,000.00
	<b>COSTO DIRECTO</b>				<b>1,273,645.99</b>
	GASTOS GENERALES (10%CD)				127,364.60
	UTILIDAD (10% CD)				127,364.60
	<b>SUB TOTAL</b>				<b>1,528,375.18</b>
	IGV (18%)				275,107.53
	<b>TOTAL</b>				<b>1,803,482.72</b>
	SUPERVISIÓN (5%CD)				63,682.30
	SEGUIMIENTO Y MONITOREO (2%CD)				38,209.38
	FICHA DEFINITIVA				20,000.00
	<b>PRESUPUESTO TOTAL</b>				<b>1,925,374.40</b>

**SON: UN MILLÓN NOVECIENTOS VEINTICINCO MIL TRECIENTOS SETENTA Y CUATRO CON 40/100 SOLES**

**NOTA: EL PRESUPUESTO ES REFERENCIAL, DEBIENDO SER LA FICHA TECNICA DEFINITIVA LA QUE ESTABLEZCA EL PRESUPUESTO FINAL DE LA ACTIVIDAD U OBRA**



**PLANILLA GENERAL DE METRADOS REFERENCIALES DE LA PROPUESTA TECNICA**

**Proyecto:** LIMPIEZA, DESCOLMATACIÓN Y CONSTRUCCIÓN DE MURO DE GAVIONES EN LA MARGEN DERECHA DE LA QUEBRADA PUEBLO UNIDO, SECTOR PUEBLO UNIDO, DISTRITO INAMBARI, PROVINCIA DE TAMBOPATA, DEPARTAMENTO MADRE DE DIOS

**Ubicación:** SECTOR PUEBLO UNIDO, DISTRITO DE INAMBARI, PROVINCIA DE TAMBOPATA, DEPARTAMENTO DE MADRE DE DIOS

**Fecha:** 16/03/2026

Item	Descripción	Unid.	Nro veces	Dimensiones			Parcial	Total
				Largo	Ancho	Altura		
1.00	LIMPIEZA, DESCOLMATACION Y CONSTRUCCION DE MURO DE GAVIONES (L= 474.00 ML.)							
1.01	OBRAS PROVISIONALES							
01.01.01	CARTEL INFORMATIVO DE LA ACTIVIDAD 3.60 x 4.80 m	Und.						1.00
	Cartel de identificación de la Obra		1.00				1.00	
01.01.02	CASETA DE GUARDIANIA Y/O ALMACEN	m2						15.00
	caseta de guardiania y/o almacen		1.00	5.00	3.00		15.00	
1.02	TRABAJOS PRELIMINARES							
01.02.01	MOVILIZACION Y DESMOVILIZACION MAQUINARIA PESADA	vje						2.00
	Movilización de maquinaria pesada		2.00				2.00	
01.02.04	TRAZO Y REPLANTEO	Km						0.95
	Limpieza y Descolmatacion		1.00	0.47			0.95	
	Gaviones		1.00	0.47				
01.02.04	CONTROL TOPOGRAFICO	Km						0.95
	control topográfico		1.00	0.47			0.95	
	Gaviones		1.00	0.47				
1.03	MOVIMIENTO DE TIERRAS							
01.03.01	LIMPIEZA Y DESCOLMATACION CAUCE RIO	m3						4,740.00
	Cauce estable de rio		1.00	474.00	10.00	1.00	4,740.00	
01.03.02	CONFORMACIÓN DE DIQUE CON MATERIAL PROPIO	m3						2,844.00
	conformación de dique con material propio		1.00	474.00	3.00	2.00	2,844.00	
01.03.03	EXCAVACIÓN DE BASE ANTISOCAVANTE	m3						853.20
	Gaviones caja y Colchon antisocavante		1.00	474.00	6.00	0.30	853.20	
01.03.04	PERFILADO Y REFINE EN TALUD DE DIQUE	m2						1,422.00
	perfilado y refine en talud de dique		1.00	474.00		3.00	1,422.00	
01.03.05	ELIMINACIÓN DE MATERIAL EXCEDENTE	m3						3,161.58
	eliminación de material excedente		1.00	esp = 15%			3,161.58	
1.04	PROTECCION C/GAVIONES Y COLCHON ANTISOCAVANTE							
01.04.01	SUMINISTRO, TRANSPORTE E INSTALACION DE GEOTEXTIL NO TEJIDO	m2						9,764.40
	suministro, transporte e instalacion de geotextil no tejido		2.00	474.00	10.30		9,764.40	
01.04.02	SELECCIÓN Y ACOPIO DE PIEDRA DE CANTERA Ø = 6" @ 8"	m3						2,701.80
	Gavion tipo colchon 5.0 x 2.0 x 0.30 m		2	474.00	2.00	0.30	568.80	
	Gavion tipo caja 5.0 x 1.0 x 1.0 m		3	474.00	1.00	1.00	1,422.00	
	Gavion tipo caja 5.0 x 1.5 x 1.0 m		1	474.00	1.50	1.00	711.00	
01.04.03	CARGUIO Y TRANSPORTE DE PIEDRA	m3						2,701.80
	Carguio y transporte de piedra			2,701.80			2,701.80	
01.04.04	SUMINISTRO Y ARMADO DE GAVION TIPO COLCHON DE 5 X 2 X 0.30 m	und.						189.60
	Suministro y armado gavión tipo colchón		2	474.00			189.60	
01.04.05	SUMINISTRO Y ARMADO DE GAVION TIPO CAJA DE 5 X 1 X 1 m	und.						284.40
	Suministro y armado gavión tipo caja		3	474.00			284.40	
01.04.06	SUMINISTRO Y ARMADO DE GAVION TIPO CAJA DE 5 X 1.5 X 1 m	und.						94.80
	Suministro y armado gavión tipo caja		1	474.00			94.80	
01.04.07	INSTALACION DE GAVION TIPO COLCHON DE 5 X 2 X 0.30 m	und.						189.60
	Instalación gavión tipo colchón		2	474.00			189.60	
01.04.08	INSTALACION DE GAVION TIPO CAJA DE 5 X1.00 X 1.00 m	und.						284.40
	Instalación gavión tipo caja		3	474.00			284.40	
01.04.09	INSTALACION DE GAVION TIPO CAJA DE 5 X1.50 X 1.00 m	und.						94.80
	Instalación gavión tipo caja		1	474.00			94.80	
01.04.10	LLENADO DE GAVION TIPO COLCHON DE 5 X2.00 X 0.30 m	m3						568.80
	Llenado gavión tipo colchón		2	474.00	2.00	0.30	568.80	
01.04.11	LLENADO DE GAVION TIPO CAJA DE 5 X1.00 X 1.00 m	m3						1,422.00
	Llenado gavión tipo caja		3	474.00	1.00	1.00	1,422.00	
01.04.12	LLENADO DE GAVION TIPO CAJA DE 5 X1.50 X 1.00 m	m3						711.00
	Llenado gavión tipo caja		1	474.00	1.50	1.00	711.00	
01.04.13	TAPADO DE GAVION TIPO COLCHON DE 5 X2.00 X 0.30 m	m2						1,896.00
	Tapado gavión tipo colchón		2	474.00	2.00		1,896.00	
01.04.14	TAPADO DE GAVION TIPO CAJA DE 5 X1.00 X 1.00 m	m2						1,422.00
	Tapado gavión tipo caja		3	474.00	1.00		1,422.00	
01.04.15	TAPADO DE GAVION TIPO CAJA DE 5 X1.50 X 1.00 m	m2						474.00
	Tapado gavión tipo caja		1	474.00	1.00		474.00	

01.05.	FORESTACION								
01.05.01	HABILITACIÓN Y SUMINISTRO DE PLANTONES	und.							414.00
	Habilitación y suministro de plantones		4	474.00				316.00	
01.05.02	EXCAVACIÓN DE HOYOS Y PLANTACION	und.							414.00
	Excavación de hoyos y plantacion		4	474.00				316.00	
01.05.02	RIEGO Y MANTENIMIENTO	und.							414.00
	Riego y mantenimiento		4	474.00				316.00	
1.06.	FLETE TERRESTRE								
1.06.01.	FLETE TERRESTRE	glb	1	1.00					1.00

**ESQUEMA DE LA MEDIDA ESTRUCTURAL**

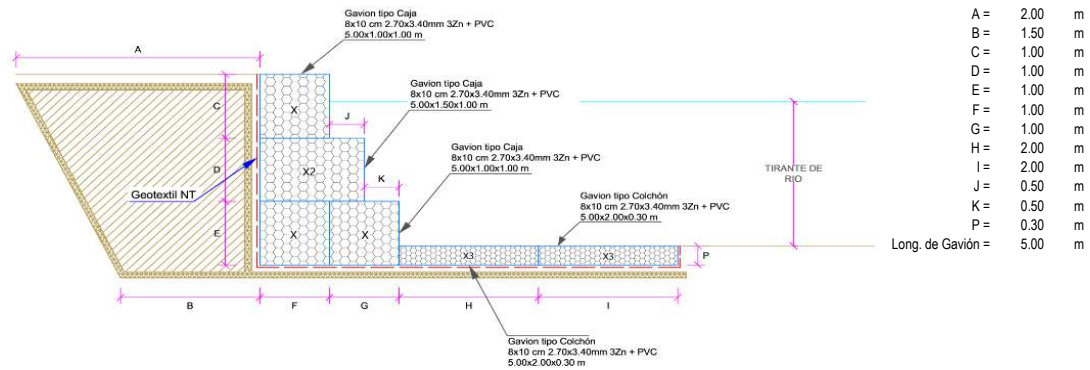

NOTA: LOS METRADOS SON REFERENCIALES, DEBIENDO SER LA FICHA TECNICA DEFINITIVA LA QUE ESTABLEZCA LOS VALORES FINALES, DE ACUERDO AL PLANTEAMIENTO ESTRUCTURAL

## Análisis de precios unitarios Referenciales de la Propuesta Técnica

### LIMPIEZA, DESCOLMATACIÓN Y CONSTRUCCIÓN DE MURO DE GAVIONES EN LA MARGEN DERECHA DE LA QUEBRADA PUEBLO UNIDO, SECTOR PUEBLO UNIDO, DISTRITO INAMBARI, PROVINCIA DE TAMBOPATA, DEPARTAMENTO MADRE DE DIOS

Partida	01.01		CARTEL DE IDENTIFICACION DE ACTIVIDAD			
Rendimiento	und/DIA	1.0000	EQ. 1.0000	Costo unitario directo por : und		1,778.59
Código	Descripción Recurso	Unidad	Cuadrilla	Cantidad	Precio S/.	Parcial S/.
Mano de Obra						
0101010003	OPERARIO	hh	1.0000	8.0000	28.46	227.68
0101010005	PEON	hh	2.0000	16.0000	20.29	324.64
						552.32
Materiales						
02041200010009	CLAVOS PARA MADERA CON CABEZA DE 2" A 4"	kg		2.0000	7.25	14.50
0207030001	HORMIGON	m3		0.4800	40.00	19.20
0213010001	CEMENTO PORTLAND TIPO I (42.5 kg)	bol		1.2000	30.00	36.00
0231010001	MADERA TORNILLO	p2		70.0000	7.00	490.00
02901500260004	GIGANTOGRAFIA SEGUN DISEÑO	und		1.0000	650.00	650.00
						1,209.70
Equipos						
0301010006	HERRAMIENTAS MANUALES	%mo		3.0000	552.32	16.57
						16.57

Partida	01.02		CASETA DE GUARDIANIA Y/O ALMACEN				
Rendimiento	m2/DIA	20.0000	EQ. 20.0000		Costo unitario directo por : m2		93.73
Código	Descripción Recurso	Unidad	Cuadrilla	Cantidad	Precio S/.	Parcial S/.	
Mano de Obra							
0101010003	OPERARIO	hh	1.0000	0.4000	28.46	11.38	
0101010004	OFICIAL	hh	1.0000	0.4000	22.40	8.96	
0101010005	PEON	hh	1.0000	0.4000	20.29	8.12	
						28.46	
Materiales							
02041200010005	CLAVOS PARA MADERA CON CABEZA DE 3"	kg		0.2500	7.25	1.81	
0204180008	CALAMINA GALVANIZADA e=0.14 mm	m2		0.8000	9.60	7.68	
0231010001	MADERA TORNILLO	p2		6.0000	7.00	42.00	
02310500010007	TRIPLAY LUPUNA E= 6 mm	m2		0.7500	17.24	12.93	
						64.42	
Equipos							
0301010006	HERRAMIENTAS MANUALES	%mo		3.0000	28.46	0.85	
						0.85	

Partida	02.01		MOVILIZACION Y DESMOVILIZACION DE MAQUINARIAS Y EQUIPOS				
Rendimiento	glb/DIA	1.0000	EQ. 1.0000		Costo unitario directo por : glb		10,021.59
Código	Descripción Recurso		Unidad	Cuadrilla	Cantidad	Precio S/.	Parcial S/.
	Mano de Obra						
0101010005	PEON		hh	6.0000	48.0000	20.29	973.92
							973.92



Equipos						
0301010006	HERRAMIENTAS MANUALES	%mo		3.0000	973.92	29.22
03012200010004	CAMION PLATAFORMA 4 x 6 300 HP 19 tn	hm	0.7500	6.0000	452.00	2,712.00
0301220011	CAMION SEMI TRAYLER 6 x4 330 HP 35 TN	hm	1.8750	15.0000	420.43	6,306.45
						<b>9,047.67</b>

Partida **02.02** **HABILITACION DE CAMINO DE ACCESO**

Rendimiento **km/DIA** **0.8000** EQ. **0.8000** Costo unitario directo por : km **7,721.90**

Código	Descripción Recurso	Unidad	Cuadrilla	Cantidad	Precio S/.	Parcial S/.
Mano de Obra						
0101010004	OFICIAL	hh	1.0000	10.0000	22.40	224.00
0101010005	PEON	hh	1.0000	10.0000	20.29	202.90
						<b>426.90</b>

Equipos						
03011800020002	TRACTOR DE ORUGAS DE 300-330 HP	hm	1.0000	10.0000	729.50	7,295.00
						<b>7,295.00</b>

Partida **02.03** **RAMPAS DE ACCESO A LA ACTIVIDAD**

Rendimiento **m3/DIA** **1,000.0000** EQ. **1,000.0000** Costo unitario directo por : m3 **6.03**

Código	Descripción Recurso	Unidad	Cuadrilla	Cantidad	Precio S/.	Parcial S/.
Mano de Obra						
0101010005	PEON	hh	1.0000	0.0080	20.29	0.16
0101010010	OFICIAL (CONTROLADOR)	hh	0.1000	0.0008	22.40	0.02
						<b>0.18</b>

Equipos						
0301010006	HERRAMIENTAS MANUALES	%mo		3.0000	0.18	0.01
03011800020002	TRACTOR DE ORUGAS DE 300-330 HP	hm	1.0000	0.0080	729.50	5.84
						<b>5.85</b>

Partida **02.04** **TRAZO Y REPLANTEO**

Rendimiento **km/DIA** **0.5000** EQ. **0.5000** Costo unitario directo por : km **1,881.02**

Código	Descripción Recurso	Unidad	Cuadrilla	Cantidad	Precio S/.	Parcial S/.
Mano de Obra						
0101010003	OPERARIO	hh	0.1000	1.6000	28.46	45.54
0101010005	PEON	hh	0.5000	8.0000	20.29	162.32
0101030000	TOPOGRAFO	hh	1.0000	16.0000	29.42	470.72
01010300030003	AYUDANTE DE TOPOGRAFIA	hh	0.5000	8.0000	22.40	179.20
						<b>857.78</b>

Materiales						
02040300010043	FIERRO 3/8"	var		0.5000	22.30	11.15
0213010001	CEMENTO PORTLAND TIPO I (42.5 kg)	bol		3.6000	30.00	108.00
02130300010003	YESO BOLSA 25 kg	bol		3.0000	20.00	60.00
0231040001	ESTACAS DE MADERA	und		50.0000	4.65	232.50
0240020001	PINTURA ESMALTE	gal		0.3500	60.17	21.06
						<b>432.71</b>

Equipos						
0301000014	MIRAS	día	2.0000	4.0000	17.36	69.44
0301000015	JALONES	día	4.0000	8.0000	14.96	119.68
0301000022	ESTACION TOTAL	he	1.0000	16.0000	23.48	375.68
0301010006	HERRAMIENTAS MANUALES	%mo		3.0000	857.78	25.73
						<b>590.53</b>

Partida	<b>02.05</b>	<b>CONTROL TOPOGRAFICO</b>				
Rendimiento	<b>km/DIA</b>	<b>0.2000</b>	<b>EQ. 0.2000</b>	Costo unitario directo por : km		<b>2,830.63</b>
Código	Descripción Recurso	Unidad	Cuadrilla	Cantidad	Precio S/.	Parcial S/.
<b>Mano de Obra</b>						
0101010004	OFICIAL	hh	0.1000	4.0000	22.40	89.60
0101010005	PEON	hh	0.5000	20.0000	20.29	405.80
0101030000	TOPOGRAFO	hh	1.0000	40.0000	29.42	1,176.80
01010300030003	AYUDANTE DE TOPOGRAFIA	hh	0.2500	10.0000	22.40	224.00
						<b>1,896.20</b>
<b>Materiales</b>						
02130300010003	YESO BOLSA 25 kg	bol		3.0000	20.00	60.00
0231040001	ESTACAS DE MADERA	und		50.0000	4.65	232.50
0240020001	PINTURA ESMALTE	gal		0.2500	60.17	15.04
						<b>307.54</b>
<b>Equipos</b>						
0301000023	NIVEL TOPOGRAFICO	hm	1.0000	40.0000	14.25	570.00
0301010006	HERRAMIENTAS MANUALES	%mo		3.0000	1,896.20	56.89
						<b>626.89</b>

Partida	<b>03.01</b>	<b>LIMPIEZA Y DESCOLMATACIÓN DE CAUCE DE RIO</b>				
Rendimiento	<b>m3/DIA</b>	<b>850.0000</b>	<b>EQ. 850.0000</b>	Costo unitario directo por : m3		<b>7.33</b>
Código	Descripción Recurso	Unidad	Cuadrilla	Cantidad	Precio S/.	Parcial S/.
<b>Mano de Obra</b>						
0101010003	OPERARIO	hh	1.0000	0.0094	28.46	0.27
0101010005	PEON	hh	1.0000	0.0094	20.29	0.19
						<b>0.46</b>
<b>Equipos</b>						
0301010006	HERRAMIENTAS MANUALES	%mo		3.0000	0.46	0.01
03011800020002	TRACTOR DE ORUGAS DE 300-330 HP	hm	1.0000	0.0094	729.50	6.86
						<b>6.87</b>

Partida	<b>03.02</b>	<b>CONFORMACION DE DIQUE SECO C/ MAQUINARIA CON MATERIAL PROPIO</b>				
Rendimiento	<b>m3/DIA</b>	<b>810.0000</b>	<b>EQ. 810.0000</b>	Costo unitario directo por : m3		<b>7.65</b>
Código	Descripción Recurso	Unidad	Cuadrilla	Cantidad	Precio S/.	Parcial S/.
<b>Mano de Obra</b>						
0101010005	PEON	hh	1.0000	0.0099	20.29	0.20
0101010010	OFICIAL (CONTROLADOR)	hh	1.0000	0.0099	22.40	0.22
						<b>0.42</b>
<b>Equipos</b>						
0301010006	HERRAMIENTAS MANUALES	%mo		3.0000	0.42	0.01
03011800020002	TRACTOR DE ORUGAS DE 300-330 HP	hm	1.0000	0.0099	729.50	7.22
						<b>7.23</b>



Ministerio  
de Desarrollo Agrario  
y Riego



Partida	03.03	EXCAVACION PARA COLCHON ANTISOCAVANTE					
Rendimiento	m3/DIA	800.0000	EQ. 800.0000	Costo unitario directo por : m3		12.79	
Código	Descripción Recurso	Unidad	Cuadrilla	Cantidad	Precio S/.	Parcial S/.	
Mano de Obra							
0101010003	OPERARIO	hh	0.1000	0.0010	28.46	0.03	
0101010005	PEON	hh	1.0000	0.0100	20.29	0.20	
						0.23	
Equipos							
0301010006	HERRAMIENTAS MANUALES	%mo		3.0000	0.23	0.01	
03011700010007	EXCAVADORA SOBRE ORUGAS 170 - 250 HP 1	hm	1.0000	0.0100	525.13	5.25	
03011800020002	TRACTOR DE ORUGAS DE 300-330 HP	hm	1.0000	0.0100	729.50	7.30	
						12.56	
Partida	03.04	PERFILADO Y REFINE EN TALUD DE DIQUE					
Rendimiento	m2/DIA	1,200.0000	EQ. 1,200.0000	Costo unitario directo por : m2		3.95	
Código	Descripción Recurso	Unidad	Cuadrilla	Cantidad	Precio S/.	Parcial S/.	
Mano de Obra							
0101010004	OFICIAL	hh	1.0000	0.0067	22.40	0.15	
0101010005	PEON	hh	2.0000	0.0133	20.29	0.27	
						0.42	
Equipos							
0301010006	HERRAMIENTAS MANUALES	%mo		3.0000	0.42	0.01	
03011700010007	EXCAVADORA SOBRE ORUGAS 170 - 250 HP 1	hm	1.0000	0.0067	525.13	3.52	
						3.53	
Partida	03.05	ELIMINACION DE MATERIAL EXCEDENTE					
Rendimiento	m3/DIA	1,200.0000	EQ. 1,200.0000	Costo unitario directo por : m3		14.49	
Código	Descripción Recurso	Unidad	Cuadrilla	Cantidad	Precio S/.	Parcial S/.	
Mano de Obra							
0101010005	PEON	hh	1.0000	0.0067	20.29	0.14	
0101010010	OFICIAL (CONTROLADOR)	hh	0.1000	0.0007	22.40	0.02	
						0.16	
Equipos							
0301010006	HERRAMIENTAS MANUALES	%mo		3.0000	0.16		
03011600010005	CARGADOR SOBRE LLANTAS DE 200 - 250 HP 4. yd3	hm	1.0000	0.0067	399.70	2.68	
0301220010	CAMION VOLQUETE 6 x 4 330HP15 M3	hm	4.0000	0.0267	436.20	11.65	
						14.33	
Partida	04.01	SUMINISTRO E INSTALACION DE GEOTEXTIL NO TEJIDO MACTEX MT 20					
Rendimiento	m2/DIA	500.0000	EQ. 500.0000	Costo unitario directo por : m2		14.99	
Código	Descripción Recurso	Unidad	Cuadrilla	Cantidad	Precio S/.	Parcial S/.	
Mano de Obra							
0101010003	OPERARIO	hh	1.0000	0.0160	28.46	0.46	
0101010004	OFICIAL	hh	1.0000	0.0160	22.40	0.36	
0101010005	PEON	hh	2.0000	0.0320	20.29	0.65	
						1.47	



<b>Materiales</b>						
0210020009	GEOTEXTIL NO TEJIDO MACTEX MT200	m2	1.0500	12.84	13.48	
						<b>13.48</b>

<b>Equipos</b>						
0301010006	HERRAMIENTAS MANUALES	%mo	3.0000	1.47	0.04	
						<b>0.04</b>

Partida **04.02** **SELECCIÓN Y ACOPIO DE PIEDRA DE CANTERA Ø = 6" @ 8"**

Rendimiento	m3/DIA	100.0000	EQ. 100.0000	Costo unitario directo por : m3	86.01	
-------------	--------	----------	--------------	---------------------------------	-------	--

Código	Descripción Recurso	Unidad	Cuadrilla	Cantidad	Precio S/.	Parcial S/.
<b>Mano de Obra</b>						
0101010004	OFICIAL	hh	1.0000	0.0800	22.40	1.79
0101010005	PEON	hh	25.0000	2.0000	20.29	40.58
						<b>42.37</b>

<b>Materiales</b>						
02070100050005	PIEDRA MEDIANA DE 6" a 8" (comunidad)	m3		1.0000	42.37	42.37
						<b>42.37</b>

<b>Equipos</b>						
0301010006	HERRAMIENTAS MANUALES	%mo		3.0000	42.37	1.27
						<b>1.27</b>

Partida **04.03** **CARGUIO Y TRANSPORTE DE PIEDRA**

Rendimiento	m3/DIA	460.0000	EQ. 460.0000	Costo unitario directo por : m3	34.25	
-------------	--------	----------	--------------	---------------------------------	-------	--

Código	Descripción Recurso	Unidad	Cuadrilla	Cantidad	Precio S/.	Parcial S/.
<b>Mano de Obra</b>						
0101010004	OFICIAL	hh	1.0000	0.0174	22.40	0.39
						<b>0.39</b>
<b>Equipos</b>						
0301010006	HERRAMIENTAS MANUALES	%mo		5.0000	0.39	0.02
03011600010005	CARGADOR SOBRE LLANTAS DE 200 - 250 HP 4. yd3	hm	0.5000	0.0087	399.70	3.48
0301220010	CAMION VOLQUETE 6 x 4 330HP15 M3	hm	4.0000	0.0696	436.20	30.36
						<b>33.86</b>

Partida **04.04** **SUMINISTRO Y ARMADO DE GAVION TIPO COLCHON DE 5 X 2 X 0.30 m**

Rendimiento	und/DIA	16.0000	EQ. 16.0000	Costo unitario directo por : und	789.16	
-------------	---------	---------	-------------	----------------------------------	--------	--

Código	Descripción Recurso	Unidad	Cuadrilla	Cantidad	Precio S/.	Parcial S/.
<b>Mano de Obra</b>						
0101010004	OFICIAL	hh	1.0000	0.5000	22.40	11.20
0101010005	PEON	hh	2.0000	1.0000	20.29	20.29
						<b>31.49</b>

<b>Materiales</b>						
02043000010005	GAVION TIPO CAJA 10x12cm, CAL 2.7mm 5 x 2 x 0.30 T und			1.0000	756.73	756.73
						<b>756.73</b>

<b>Equipos</b>						
0301010006	HERRAMIENTAS MANUALES	%mo		3.0000	31.49	0.94
						<b>0.94</b>

Partida	<b>04.05</b>		<b>SUMINISTRO Y ARMADO DE GAVION TIPO CAJA DE 5 X 1 X 1 m</b>				
Rendimiento	und/DIA	6.0000	EQ. 6.0000	Costo unitario directo por : und		<b>655.72</b>	
<b>Código</b>	<b>Descripción Recurso</b>		<b>Unidad</b>	<b>Cuadrilla</b>	<b>Cantidad</b>	<b>Precio S/.</b>	<b>Parcial S/.</b>
	<b>Mano de Obra</b>						
0101010004	OFICIAL		hh	0.3750	0.5000	22.40	11.20
0101010005	PEON		hh	0.7500	1.0000	20.29	20.29
							<b>31.49</b>
	<b>Materiales</b>						
02043000010006	GAVION TIPO CAJA 10x12cm, CAL 2.7mm 5 x 1 x 1 TRIF und				1.0000	623.29	623.29
							<b>623.29</b>
	<b>Equipos</b>						
0301010006	HERRAMIENTAS MANUALES		%mo		3.0000	31.49	0.94
							<b>0.94</b>
Partida	<b>04.06</b>		<b>SUMINISTRO Y ARMADO DE GAVION TIPO CAJA DE 5 X 1.5 X 1 m</b>				
Rendimiento	und/DIA	8.0000	EQ. 8.0000	Costo unitario directo por : und		<b>864.65</b>	
<b>Código</b>	<b>Descripción Recurso</b>		<b>Unidad</b>	<b>Cuadrilla</b>	<b>Cantidad</b>	<b>Precio S/.</b>	<b>Parcial S/.</b>
	<b>Mano de Obra</b>						
0101010004	OFICIAL		hh	0.5000	0.5000	22.40	11.20
0101010005	PEON		hh	1.0000	1.0000	20.29	20.29
							<b>31.49</b>
	<b>Materiales</b>						
02043000010007	GAVION TIPO CAJA 10x12cm, CAL 2.7mm 5 x 1.5 x 1 TF und				1.0000	832.22	832.22
							<b>832.22</b>
	<b>Equipos</b>						
0301010006	HERRAMIENTAS MANUALES		%mo		3.0000	31.49	0.94
							<b>0.94</b>
Partida	<b>04.07</b>		<b>INSTALACION DE GAVION TIPO COLCHON DE 5 x 2 x 0.30</b>				
Rendimiento	und/DIA	20.0000	EQ. 20.0000	Costo unitario directo por : und		<b>26.45</b>	
<b>Código</b>	<b>Descripción Recurso</b>		<b>Unidad</b>	<b>Cuadrilla</b>	<b>Cantidad</b>	<b>Precio S/.</b>	<b>Parcial S/.</b>
	<b>Mano de Obra</b>						
0101010004	OFICIAL		hh	1.0000	0.4000	22.40	8.96
0101010005	PEON		hh	2.0000	0.8000	20.29	16.23
							<b>25.19</b>
	<b>Equipos</b>						
0301010006	HERRAMIENTAS MANUALES		%mo		5.0000	25.19	1.26
							<b>1.26</b>
Partida	<b>04.08</b>		<b>INSTALACION DE GAVION TIPO CAJA DE 5 x 1 x 1m</b>				
Rendimiento	und/DIA	15.0000	EQ. 15.0000	Costo unitario directo por : und		<b>35.27</b>	
<b>Código</b>	<b>Descripción Recurso</b>		<b>Unidad</b>	<b>Cuadrilla</b>	<b>Cantidad</b>	<b>Precio S/.</b>	<b>Parcial S/.</b>
	<b>Mano de Obra</b>						
0101010004	OFICIAL		hh	1.0000	0.5333	22.40	11.95
0101010005	PEON		hh	2.0000	1.0667	20.29	21.64
							<b>33.59</b>

<b>Equipos</b>							
0301010006	HERRAMIENTAS MANUALES	%mo		5.0000	33.59	1.68	1.68
Partida	<b>04.09</b>	<b>INSTALACION DE GAVION TIPO CAJA DE 5 x 1.5 x 1m</b>					
Rendimiento	<b>und/DIA</b>	<b>12.0000</b>		<b>EQ. 12.0000</b>	Costo unitario directo por : und	<b>44.08</b>	
<b>Código</b>	<b>Descripción Recurso</b>		<b>Unidad</b>	<b>Cuadrilla</b>	<b>Cantidad</b>	<b>Precio S/.</b>	<b>Parcial S/.</b>
<b>Mano de Obra</b>							
0101010004	OFICIAL	hh	1.0000	0.6667	22.40	14.93	
0101010005	PEON	hh	2.0000	1.3333	20.29	27.05	
							<b>41.98</b>
<b>Equipos</b>							
0301010006	HERRAMIENTAS MANUALES	%mo		5.0000	41.98	2.10	2.10
Partida	<b>04.10</b>	<b>LLENADO DE GAVION TIPO COLCHON DE 5 X2.00 X 0.30 m</b>					
Rendimiento	<b>m3/DIA</b>	<b>40.0000</b>		<b>EQ. 40.0000</b>	Costo unitario directo por : m3	<b>38.05</b>	
<b>Código</b>	<b>Descripción Recurso</b>		<b>Unidad</b>	<b>Cuadrilla</b>	<b>Cantidad</b>	<b>Precio S/.</b>	<b>Parcial S/.</b>
<b>Mano de Obra</b>							
0101010004	OFICIAL	hh	1.0000	0.2000	22.40	4.48	
0101010005	PEON	hh	8.0000	1.6000	20.29	32.46	
							<b>36.94</b>
<b>Equipos</b>							
0301010006	HERRAMIENTAS MANUALES	%mo		3.0000	36.94	1.11	1.11
Partida	<b>04.11</b>	<b>LLENADO DE GAVION TIPO CAJA DE 5 X 1.00 X 1.00 m</b>					
Rendimiento	<b>m3/DIA</b>	<b>30.0000</b>		<b>EQ. 30.0000</b>	Costo unitario directo por : m3	<b>51.71</b>	
<b>Código</b>	<b>Descripción Recurso</b>		<b>Unidad</b>	<b>Cuadrilla</b>	<b>Cantidad</b>	<b>Precio S/.</b>	<b>Parcial S/.</b>
<b>Mano de Obra</b>							
0101010004	OFICIAL	hh	1.0000	0.2667	22.40	5.97	
0101010005	PEON	hh	8.0000	2.1333	20.29	43.28	
							<b>49.25</b>
<b>Equipos</b>							
0301010006	HERRAMIENTAS MANUALES	%mo		5.0000	49.25	2.46	2.46
Partida	<b>04.12</b>	<b>LLENADO DE GAVION TIPO CAJA DE 5 X 1.50 X 1.00 m</b>					
Rendimiento	<b>m3/DIA</b>	<b>25.0000</b>		<b>EQ. 25.0000</b>	Costo unitario directo por : m3	<b>60.88</b>	
<b>Código</b>	<b>Descripción Recurso</b>		<b>Unidad</b>	<b>Cuadrilla</b>	<b>Cantidad</b>	<b>Precio S/.</b>	<b>Parcial S/.</b>
<b>Mano de Obra</b>							
0101010004	OFICIAL	hh	1.0000	0.3200	22.40	7.17	
0101010005	PEON	hh	8.0000	2.5600	20.29	51.94	
							<b>59.11</b>



		<b>Equipos</b>				
0301010006	HERRAMIENTAS MANUALES	%mo	3.0000	59.11	1.77	
					1.77	

Partida **04.13** **TAPADO DE GAVION TIPO COLCHON 5 X 2.00 X 0.30 m**

Rendimiento	m2/DIA	40.0000	EQ. 40.0000	Costo unitario directo por : m2	13.23	
-------------	--------	---------	-------------	---------------------------------	-------	--

Código	Descripción Recurso	Unidad	Cuadrilla	Cantidad	Precio S/.	Parcial S/.
		<b>Mano de Obra</b>				
0101010004	OFICIAL	hh	1.0000	0.2000	22.40	4.48
0101010005	PEON	hh	2.0000	0.4000	20.29	8.12
						<b>12.60</b>

		<b>Equipos</b>				
0301010006	HERRAMIENTAS MANUALES	%mo	5.0000	12.60	0.63	
					0.63	

Partida **04.14** **TAPADO DE GAVION TIPO CAJA DE 5 X1.00 X 1.00 m**

Rendimiento	m2/DIA	32.0000	EQ. 32.0000	Costo unitario directo por : m2	16.54	
-------------	--------	---------	-------------	---------------------------------	-------	--

Código	Descripción Recurso	Unidad	Cuadrilla	Cantidad	Precio S/.	Parcial S/.
		<b>Mano de Obra</b>				
0101010004	OFICIAL	hh	1.0000	0.2500	22.40	5.60
0101010005	PEON	hh	2.0000	0.5000	20.29	10.15
						<b>15.75</b>

		<b>Equipos</b>				
0301010006	HERRAMIENTAS MANUALES	%mo	5.0000	15.75	0.79	
					0.79	

Partida **04.15** **TAPADO DE GAVION TIPO CAJA DE 5 X1.50 X 1.00 m**

Rendimiento	m2/DIA	30.0000	EQ. 30.0000	Costo unitario directo por : m2	17.63	
-------------	--------	---------	-------------	---------------------------------	-------	--

Código	Descripción Recurso	Unidad	Cuadrilla	Cantidad	Precio S/.	Parcial S/.
		<b>Mano de Obra</b>				
0101010004	OFICIAL	hh	1.0000	0.2667	22.40	5.97
0101010005	PEON	hh	2.0000	0.5333	20.29	10.82
						<b>16.79</b>

		<b>Equipos</b>				
0301010006	HERRAMIENTAS MANUALES	%mo	5.0000	16.79	0.84	
					0.84	

Partida **05.01** **HABILITACION Y SUMINSTRO DE PLANTONES**

Rendimiento	und/DIA	1,000.0000	EQ. 1,000.0000	Costo unitario directo por : und	8.68	
-------------	---------	------------	----------------	----------------------------------	------	--

Código	Descripción Recurso	Unidad	Cuadrilla	Cantidad	Precio S/.	Parcial S/.
		<b>Mano de Obra</b>				
0101010004	OFICIAL	hh	0.1000	0.0008	22.40	0.02
0101010005	PEON	hh	1.0000	0.0080	20.29	0.16
						<b>0.18</b>

<b>Materiales</b>							
0291010006	PLANTON NATIVO	und		1.0000	5.00	5.00	
							<b>5.00</b>
<b>Equipos</b>							
0301010006	HERRAMIENTAS MANUALES	%mo		3.0000	0.18	0.01	
0301220010	CAMION VOLQUETE 6 x 4 330HP15 M3	hm	1.0000	0.0080	436.20	3.49	
							<b>3.50</b>
Partida	<b>05.02</b>	<b>EXCAVACION DE HOYOS Y PLANTACION</b>					
Rendimiento	<b>und/DIA</b>	<b>60.0000</b>	<b>EQ. 60.0000</b>	Costo unitario directo por : und			<b>3.09</b>
<b>Código</b>	<b>Descripción Recurso</b>	<b>Unidad</b>	<b>Cuadrilla</b>	<b>Cantidad</b>	<b>Precio S/.</b>	<b>Parcial S/.</b>	
<b>Mano de Obra</b>							
0101010004	OFICIAL	hh	0.1000	0.0133	22.40	0.30	
0101010005	PEON	hh	1.0000	0.1333	20.29	2.70	
							<b>3.00</b>
<b>Equipos</b>							
0301010006	HERRAMIENTAS MANUALES	%mo		3.0000	3.00	0.09	
							<b>0.09</b>
Partida	<b>05.03</b>	<b>RIEGO Y MANTENIMIENTO</b>					
Rendimiento	<b>und/DIA</b>	<b>300.0000</b>	<b>EQ. 300.0000</b>	Costo unitario directo por : und			<b>7.79</b>
<b>Código</b>	<b>Descripción Recurso</b>	<b>Unidad</b>	<b>Cuadrilla</b>	<b>Cantidad</b>	<b>Precio S/.</b>	<b>Parcial S/.</b>	
<b>Mano de Obra</b>							
0101010004	OFICIAL	hh	0.1000	0.0027	22.40	0.06	
0101010005	PEON	hh	1.0000	0.0267	20.29	0.54	
							<b>0.60</b>
<b>Equipos</b>							
03012200050005	CAMION CISTERNA 4 x 2 (AGUA) 145 - 165 HP 2,000 G hm		1.0000	0.0267	269.45	7.19	
							<b>7.19</b>
Partida	<b>06.01</b>	<b>FLETE TERRESTRE</b>					
Rendimiento	<b>glb/DIA</b>		<b>EQ.</b>	Costo unitario directo por : glb			<b>15,000.00</b>
<b>Código</b>	<b>Descripción Recurso</b>	<b>Unidad</b>	<b>Cuadrilla</b>	<b>Cantidad</b>	<b>Precio S/.</b>	<b>Parcial S/.</b>	
<b>Materiales</b>							
0203020002	FLETE TERRESTRE	glb		1.0000	15,000.00	15,000.00	
							<b>15,000.00</b>

**NOTA: LOS ANALISIS DE COSTOS UNITARIOS SON REFERENCIALES, DEBIENDO SER LA FICHA TECNICA DEFINITIVA LA QUE DETERMINE LOS COSTOS UNITARIOS FINALES**

**PERÚ****Ministerio  
de Desarrollo Agrario  
y Riego****RELACION DE INSUMOS REFERENCIAL**

**PROYECTO:** LIMPIEZA, DESCOLMATACIÓN Y CONSTRUCCIÓN DE MURO DE GAVIONES EN LA MARGEN DERECHA DE LA QUEBRADA PUEBLO UNIDO, SECTOR PUEBLO UNIDO, DISTRITO INAMBARI, PROVINCIA DE TAMBOPATA, DEPARTAMENTO MADRE DE DIOS

**LUGAR:** SECTOR PUEBLO UNIDO, DISTRITO DE INAMBARI, PROVINCIA DE TAMBOPATA, DEPARTAMENTO DE MADRE DE DIOS

	Recurso	Unidad	Cantidad	Precio S/.	Parcial S/.
	<b>MANO DE OBRA</b>				
0101010003	OPERARIO	hh	217.1564	28.46	6,180.27
0101010004	OFICIAL	hh	2,602.4172	22.40	58,294.15
0101010005	PEON	hh	14,687.7187	20.29	298,013.81
0101010010	OFICIAL (CONTROLADOR)	hh	30.3687	22.40	680.26
0101030000	TOPOGRAFO	hh	53.0880	29.42	1,561.85
01010300030003	AYUDANTE DE TOPOGRAFIA	hh	17.0640	22.40	382.23
					<b>365,112.57</b>
	<b>MATERIALES</b>				
0203020002	FLETE TERRESTRE	glb	1.0000	15,000.00	15,000.00
02040300010043	FIERRO 3/8"	var	0.4740	22.30	10.57
02041200010005	CLAVOS PARA MADERA CON CABEZA DE 3"	kg	3.7500	7.25	27.19
02041200010009	CLAVOS PARA MADERA CON CABEZA DE 2" A 4"	kg	2.0000	7.25	14.50
0204180008	CALAMINA GALVANIZADA e=0.14 mm	m2	12.0000	9.60	115.20
02043000010005	GAVION TIPO CAJA 10x12cm, CAL 2.7mm 5 x 2 x 0.5 TRIPLE ZINC	und	189.6000	756.73	143,476.01
02043000010006	GAVION TIPO CAJA 10x12cm, CAL 2.7mm 5 x 1 x 1 TRIPLE ZINC	und	284.4000	623.29	177,263.68
02043000010007	GAVION TIPO CAJA 10x12cm, CAL 2.7mm 5 x 1.5 x 1 TRIPLE ZINC	und	94.8000	832.22	78,894.46
02070100050005	PIEDRA MEDIANA DE 6" a 8" (comunidad)	m3	2,701.8000	42.37	114,475.27
0207030001	HORMIGON	m3	0.4800	40.00	19.20
0210020009	GEOTEXTIL NO TEJIDO MACTEX MT200	m2	10,252.6200	12.84	131,643.64
0213010001	CEMENTO PORTLAND TIPO I (42.5 kg)	bol	4.6128	30.00	138.38
02130300010003	YESO BOLSA 25 kg	bol	5.6880	20.00	113.76
0231010001	MADERA TORNILLO	p2	160.0000	7.00	1,120.00
0231040001	ESTACAS DE MADERA	und	94.8000	4.65	440.82
02310500010007	TRIPLAY LUPUNA E= 6 mm	m2	11.2500	17.24	193.95
0240020001	PINTURA ESMALTE	gal	0.5688	60.17	34.22
02901500260004	GIGANTOGRAFIA SEGUN DISEÑO	und	1.0000	650.00	650.00
0291010006	PLANTON NATIVO	und	414.0000	5.00	2,070.00
					<b>665,700.84</b>

Profesional de la ALA que ha  
la ficha técnica referida

Administrador de La  
Administración Local Del Agua

Profesional Designado  
Por La AAA

Director de La Autoridad  
Administrativa Del Agua

**PERÚ****Ministerio  
de Desarrollo Agrario  
y Riego****EQUIPOS**

0301000014	MIRAS	día	3.7920	17.36	65.83
0301000015	JALONES	día	7.5840	14.96	113.46
0301000022	ESTACION TOTAL	he	15.1680	23.48	356.14
0301000023	NIVEL TOPOGRAFICO	hm	37.9200	14.25	540.36
0301010006	HERRAMIENTAS MANUALES	%mo			10,603.89
03011600010005	CARGADOR SOBRE LLANTAS DE 200 - 250 HP 4. yd3	hm	44.6882	399.70	17,861.89
03011700010007	EXCAVADORA SOBRE ORUGAS 170 - 250 HP 1	hm	18.0594	525.13	9,483.53
03011800020002	TRACTOR DE ORUGAS DE 300-330 HP	hm	81.2436	729.50	59,267.21
03012200010004	CAMION PLATAFORMA 4 x 6 300 HP 19 tn	hm	12.0000	452.00	5,424.00
03012200050005	CAMION CISTERNA 4 x 2 (AGUA) 145 - 165 HP 2,000 GLN	hm	23.0538	269.45	6,211.85
0301220010	CAMION VOLQUETE 6 x 4 330HP15 M3	hm	275.7715	436.20	120,291.51
0301220011	CAMION SEMI TRAYLER 6 x4 330 HP 35 TN	hm	30.0000	420.43	12,612.90

**242,832.57**

Total	SI/	<b>1,273,645.98</b>
-------	-----	---------------------

**NOTA: LOS INSUMOS SON REFERENCIALES DEBIENDO SER LA FICHA TECNICA DEFINITIVA LA QUE DEFINA ESTOS COSTOS**

Profesional de la ALA que h  
la ficha técnica refere

Administrador de La  
Administración Local Del Agua

Profesional Designado  
Por La AAA

Director de La Autoridad  
Administrativa Del Agua



### CRONOGRAMA REFERENCIAL DE ACTIVIDADES DE LA PROPUESTA TECNICA

**Proyecto:** LIMPIEZA, DESCOLMATACIÓN Y CONSTRUCCIÓN DE MURO DE GAVIONES EN LA MARGEN DERECHA DE LA QUEBRADA PUEBLO UNIDO, SECTOR PUEBLO UNIDO, DISTRITO INAMBARI, PROVINCIA DE TAMBOPATA, DEPARTAMENTO MADRE DE DIOS

**Ubicación:** SECTOR PUEBLO UNIDO, DISTRITO DE INAMBARI, PROVINCIA DE TAMBOPATA, DEPARTAMENTO DE MADRE DE DIOS

**Fecha:** 16/03/2026

ITEM	ACTIVIDAD	UNIDAD	PLAZO DE EJECUCION (DÍAS)							
			MES 01				MES 02			
			I	II	III	IV	I	II	III	IV
1.00	LIMPIEZA, DESCOLMATACION Y CONSTRUCCION DE MURO DE GAVIONES (L= 474.00 ML.)									
1.01	OBRAS PROVISIONALES									
01.01.01	CARTEL INFORMATIVO DE LA ACTIVIDAD 3.60 x 4.80 m	und								
01.01.02	CASETA DE GUARDIANA Y/O ALMACEN	m2								
1.02	TRABAJOS PRELIMINARES									
01.02.01	MOVILIZACION Y DESMOVILIZACION MAQUINARIA PESADA	VJE								
01.02.04	TRAZO Y REPLANTEO	km								
01.02.05	CONTROL TOPOGRAFICO	km								
1.03	MOVIMIENTO DE TIERRAS									
01.03.01	LIMPIEZA Y DESOLMATACION CAUCE RIO	m3								
01.03.02	CONFORMACIÓN DE DIQUE CON MATERIAL PROPIO	m3								
01.03.03	EXCAVACIÓN DE BASE ANTISOCAVANTE	m3								
01.03.04	PERFILADO Y REFINE EN TALUD DE DIQUE	m2								
01.03.05	ELIMINACIÓN DE MATERIAL EXCEDENTE	m3								
1.04	PROTECCION C/GAVIONES Y COLCHON ANTISOCAVANTE									
01.04.01	SUMINISTRO, TRANSPORTE E INSTALACION DE GEOTEXTIL NO TEJIDO	m2								
01.04.02	SELECCIÓN Y ACOPIO DE PIEDRA DE CANTERA Ø = 6" @ 8"	m3								
01.04.03	CARGUIO Y TRANSPORTE DE PIEDRA	m3								
01.04.04	SUMINISTRO Y ARMADO DE GAVION TIPO COLCHON DE 5 X 2 X 0.30 m	Und.								
01.04.05	SUMINISTRO Y ARMADO DE GAVION TIPO CAJA DE 5 X 1 X 1 m	Und.								
01.04.06	SUMINISTRO Y ARMADO DE GAVION TIPO CAJA DE 5 X 1.5 X 1 m	Und.								
01.04.07	INSTALACION DE GAVION TIPO COLCHON DE 5 X 2 X 0.30 m	Und.								
01.04.08	INSTALACION DE GAVION TIPO CAJA DE 5 X 1.00 X 1.00 m	Und.								
01.04.09	INSTALACION DE GAVION TIPO CAJA DE 5 X 1.50 X 1.00 m	Und.								
01.04.10	LLENADO DE GAVION TIPO COLCHON DE 5 X 2.00 X 0.30 m	m3								
01.04.11	LLENADO DE GAVION TIPO CAJA DE 5 X 1.00 X 1.00 m	m3								
01.04.12	LLENADO DE GAVION TIPO CAJA DE 5 X 1.50 X 1.00 m	m3								
01.04.13	TAPADO DE GAVION TIPO COLCHON DE 5 X 2.00 X 0.30 m	m2								
01.04.14	TAPADO DE GAVION TIPO CAJA DE 5 X 1.00 X 1.00 m	m2								
01.04.15	TAPADO DE GAVION TIPO CAJA DE 5 X 1.50 X 1.00 m	m2								
01.05.	REFORESTACION									
01.05.01	HABILITACIÓN Y SUMINISTRO DE PLANTONES	Und.								
01.05.02	EXCAVACIÓN DE HOYOS Y PLANTACION	Und.								
01.05.02	RIEGO Y MANTENIMIENTO	Und.								
1.06	FLETE TERRESTRE									
01.06.01	FLETE TERRESTRE	GLB								